

Certificado ES17/22299

El sistema de gestión de

ENESA CONTINENTAL, S.L.

C/ Riu Guadalaviar, 11 – 15
46930 Quart de Poblet (Valencia)

ha sido evaluado y certificado en cuanto al cumplimiento de los requisitos de

ISO 9001:2015

Para las siguientes actividades

**Consultoría, instalación y mantenimiento de soluciones de
aislamientos de protección pasiva contra el fuego, aislamientos
térmicos y acústicos en edificación e industria.
Aplicación de pintura industrial y tratamientos anticorrosivos.
Tratamiento de la madera.**

en/desde los siguientes emplazamientos

C/ Riu Guadalaviar, 11 – 15 - 46930 Quart de Poblet (Valencia)

Este certificado es válido desde

4 de marzo de 2021 hasta 25 de septiembre de 2023.

Edición 5. Certificado con SGS desde septiembre de 2017.



Autorizado por

Dirección de Certificación

**SGS INTERNATIONAL CERTIFICATION SERVICES IBERICA, S.A.U.
C/Trespademe, 29. 28042 Madrid. España.
t 34 91 313 8115 www.sgs.com**

Página 1 de 1

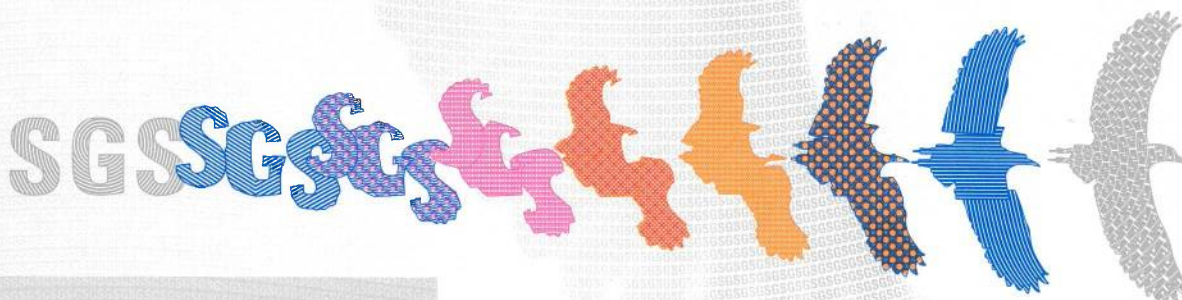



Certificate ES17/22299

The management system of

ENESA CONTINENTAL, S.L.

C/ Riu Guadalaviar, 11 – 15
46930 Quart de Poblet (Valencia)



has been assessed and certified as meeting the requirements of

ISO 9001:2015

For the following activities

Consultancy, installation and maintenance of insulation solutions for passive fire protection, thermal insulation and acoustic in building and industry.
Application of industrial paint and anticorrosive treatments.
Wood treatment.

in/ from the following sites

C/ Riu Guadalaviar, 11 – 15 - 46930 Quart de Poblet (Valencia)

This certificate is valid from
4 March 2021 until 25 September 2023.

Issue 5. Certified with SGS since September 2017.



Authorized by

Certification Management

SGS INTERNATIONAL CERTIFICATION SERVICES IBERICA, S.A.U.
C/Trespaderne, 29. 28042 Madrid. España.
t 34 91 313 8115 www.sgs.com

Page 1 of 1



This document is issued by the Company subject to its General Conditions of Certification Services accessible at www.sgs.com/terms_and_conditions.htm. Attention is drawn to the limitations of liability, indemnification and jurisdictional issues established therein. The authenticity of this document may be verified at <http://www.sgs.com/en/certified-clients-and-products/certified-client-directory>. Any unauthorized alteration, forgery or falsification of the content or appearance of this document is unlawful and offenders may be prosecuted to the fullest extent of the law.

Certificado ES20/87495

SGS

El sistema de gestión de

ENESA CONTINENTAL, S.L.

C/ Riu Guadalaviar, 11 – 15
46930 Quart de Poblet (Valencia)

ha sido evaluado y certificado en cuanto al cumplimiento de los requisitos de

ISO 14001:2015

Para las siguientes actividades

**Consultoría, instalación y mantenimiento de soluciones
de aislamientos de protección pasiva contra el fuego,
aislamientos térmicos y acústicos en edificación e industria.
Aplicación de pintura industrial y tratamientos anticorrosivos.
Tratamiento de la madera.**

en/desde los siguientes emplazamientos

C/ Riu Guadalaviar 11 – 15 - 46930 Quart de Poblet (Valencia)

Este certificado es válido desde
26 de marzo de 2020 hasta 26 de marzo de 2023.

Edición 1.

Autorizado por



Dirección de Certificación

SGS INTERNATIONAL CERTIFICATION SERVICES IBERICA, S.A.U.
C/Trespaderne, 29. 28042 Madrid. España.
t 34 91 313 8115 f 34 91 313 8102 www.sgs.com

Página 1 de 1



Este documento se emite por SGS bajo sus condiciones generales de servicio, a las que se puede acceder en http://www.sgs.com/terms_and_conditions.htm. La responsabilidad de SGS queda limitada en los términos establecidos en las citadas condiciones generales que resultan de aplicación a la prestación de sus servicios. La autenticidad de este documento puede ser comprobada en <http://www.sgs.com/en/certified-clients-and-products/certified-client-directory>. El presente documento no podrá ser alterado ni modificado, ni en su contenido ni en su apariencia. En caso de modificación del mismo, SGS se reserva las acciones legales que estime oportunas para la defensa de sus legítimos intereses.

Certificate ES20/87495

SGS

The management system of

ENESA CONTINENTAL, S.L.

C/ Riu Guadalaviar 11 – 15
46930 Quart de Poblet (Valencia)

has been assessed and certified as meeting the requirements of

ISO 14001:2015

For the following activities:

**Consultancy, installation and maintenance of
insulation solutions for passive fire protection,
thermal insulation and acoustic in building and industry.
Application of industrial paint and anticorrosive treatments.
Wood treatment.**

in/ from the following sites

C/ Riu Guadalaviar 11 – 15 - 46930 Quart de Poblet (Valencia)

This certificate is valid from
26 March 2020 until 26 March 2023.

Issue 1.

Authorized by



Certification Management

SGS INTERNATIONAL CERTIFICATION SERVICES IBERICA, S.A.U.
C/Trespademe, 29. 28042 Madrid. España.
t 34 91 313 8115 f 34 91 313 8102 www.sgs.com

Page 1 of 1



This document is issued by the Company subject to its General Conditions of Certification Services accessible at www.sgs.com/terms_and_conditions.htm. Attention is drawn to the limitations of liability, indemnification and jurisdictional issues established therein. The authenticity of this document may be verified at <http://www.sgs.com/en/certified-clients-and-products/certified-client-directory>. Any unauthorized alteration, forgery or falsification of the content or appearance of this document is unlawful and offenders may be prosecuted to the fullest extent of the law.

Certificado ES20/87496

El sistema de gestión de

ENESA CONTINENTAL, S.L.

C/ Riu Guadalaviar 11 – 15
46930 Quart de Poblet (Valencia)

ha sido evaluado y certificado en cuanto al cumplimiento de los requisitos de

ISO 45001:2018

Para las siguientes actividades

**Consultoría, instalación y mantenimiento de soluciones
de aislamientos de protección pasiva contra el fuego,
aislamientos térmicos y acústicos en edificación e industria.
Aplicación de pintura industrial y tratamientos anticorrosivos.
Tratamiento de la madera.**

en/desde los siguientes emplazamientos

C/ Riu Guadalaviar 11 – 15 - 46930 Quart de Poblet (Valencia)

Este certificado es válido desde
26 de marzo de 2020 hasta 26 de marzo de 2023.
Edición 1.



Autorizado por

A handwritten signature in blue ink, appearing to be 'J. M.', is written over a white background.

Dirección de Certificación

SGS INTERNATIONAL CERTIFICATION SERVICES IBERICA, S.A.U.
C/Trespaderne, 29. 28042 Madrid. España.
t 34 91 313 8115 f 34 91 313 8102 www.sgs.com

Página 1 de 1



Certificate ES20/87496

The management system of

ENESA CONTINENTAL, S.L.

C/ Riu Guadalaviar 11 – 15
46930 Quart de Poblet (Valencia)

has been assessed and certified as meeting the requirements of

ISO 45001:2018

For the following activities

**Consultancy, installation and maintenance of
insulation solutions for passive fire protection,
thermal insulation and acoustic in building and industry.
Application of industrial paint and anticorrosive treatments.
Wood treatment.**

in/ from the following sites

C/ Riu Guadalaviar 11 – 15 - 46930 Quart de Poblet (Valencia)

This certificate is valid from
26 March 2020 until 26 March 2023.
Issue 1.



Authorized by

A handwritten signature in blue ink, appearing to be "J. Garcia".

Certification Management

SGS INTERNATIONAL CERTIFICATION SERVICES IBERICA, S.A.U.
C/Trespademe, 29. 28042 Madrid. España.
t 34 91 313 8115 f 34 91 313 8102 www.sgs.com

Page 1 de 1

